Obrazovky vizualizácie linky tepelného spracovania hliníkových výkovkov

Sklad

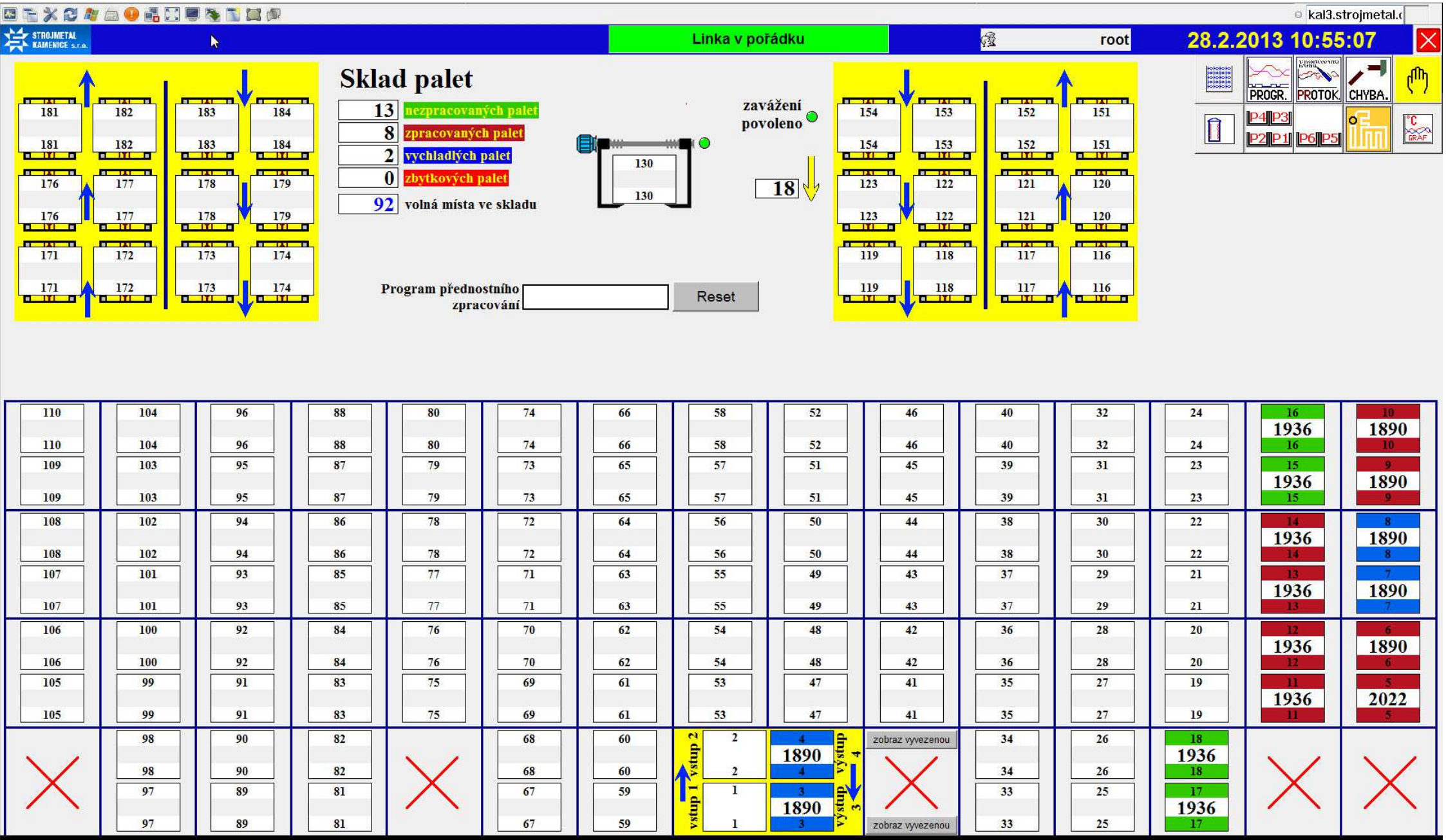
STROJMETAL KAMENICE s.r.o.
Linka v pořádku
root
28.2.2013 10:55:07
Sklad palet
13 nezpracovaných palet
8 zpracovaných palet
2 vychladlých palet
0 zbytkových palet
92 volná místa ve skladu
zavážení povoleno
18
Program přednostního zpracování
Reset
PROGR.
PROTOK.
CHYBA.
zobraz vyvezenou
vstup 1
vstup 2
výstup 3
výstup 4

Sklad s košmi na výstupe a na dopravníkoch

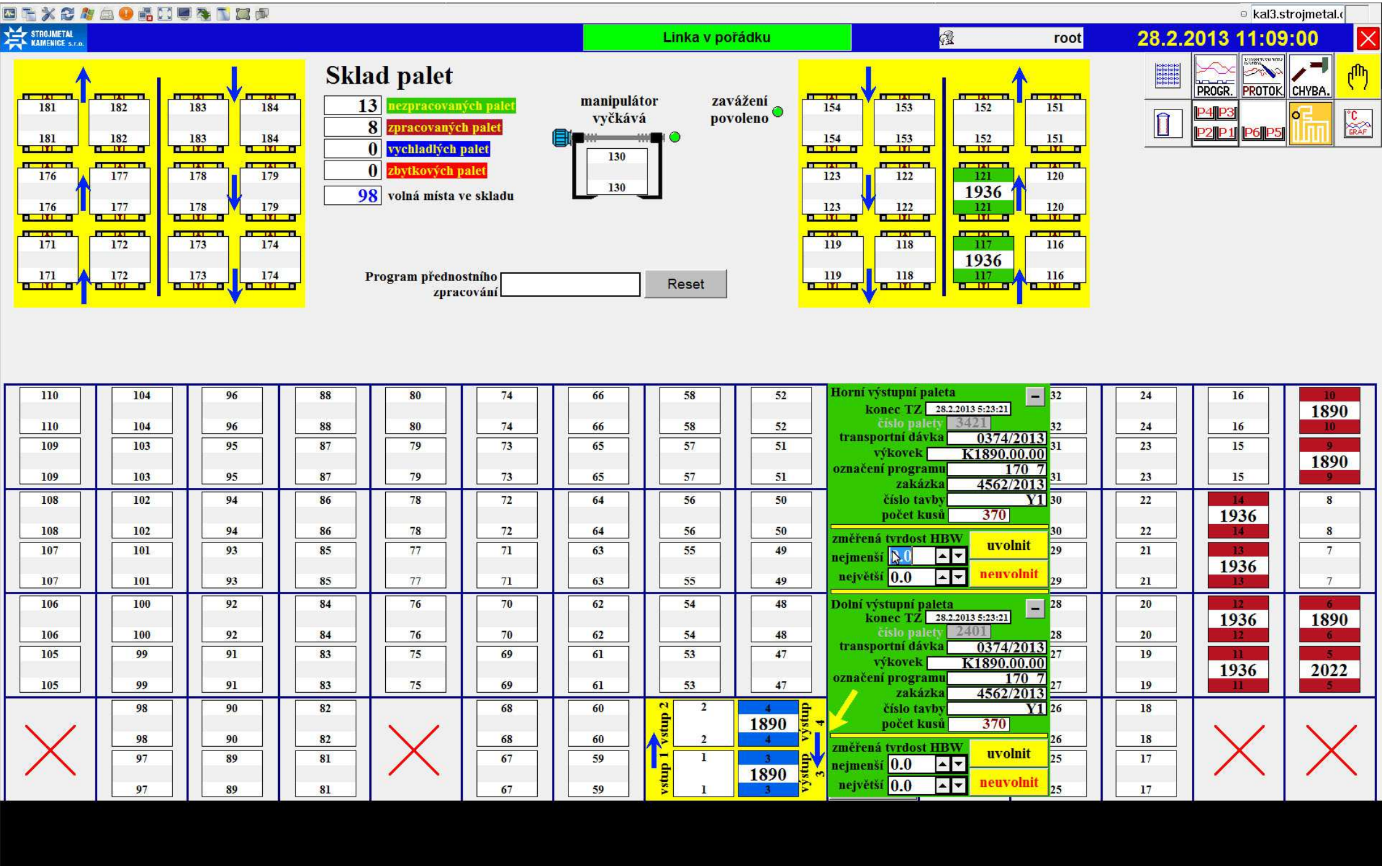

Prehľad pecí 1-4

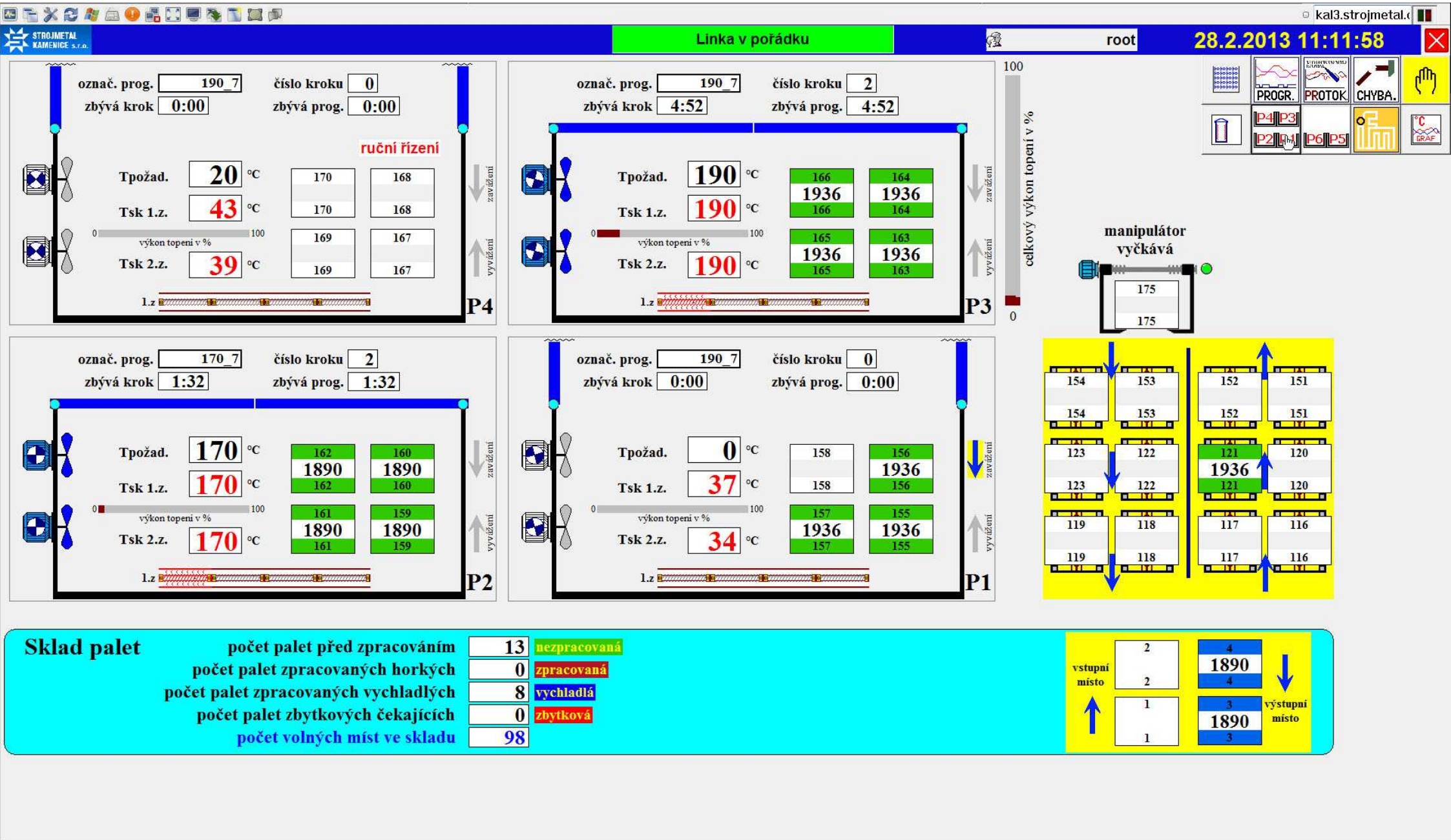

Prehľad pecí 1-2

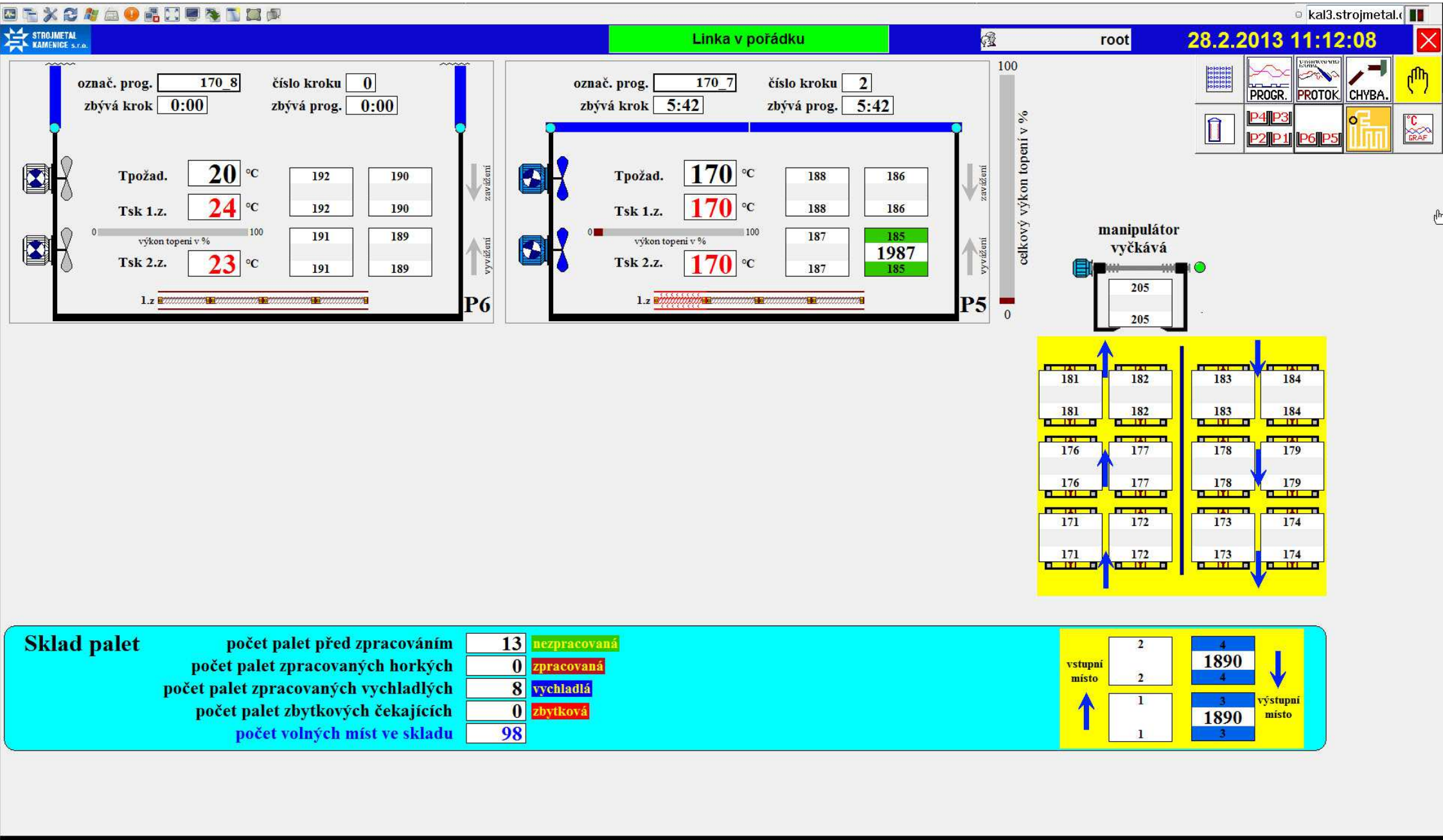

Programy pecí

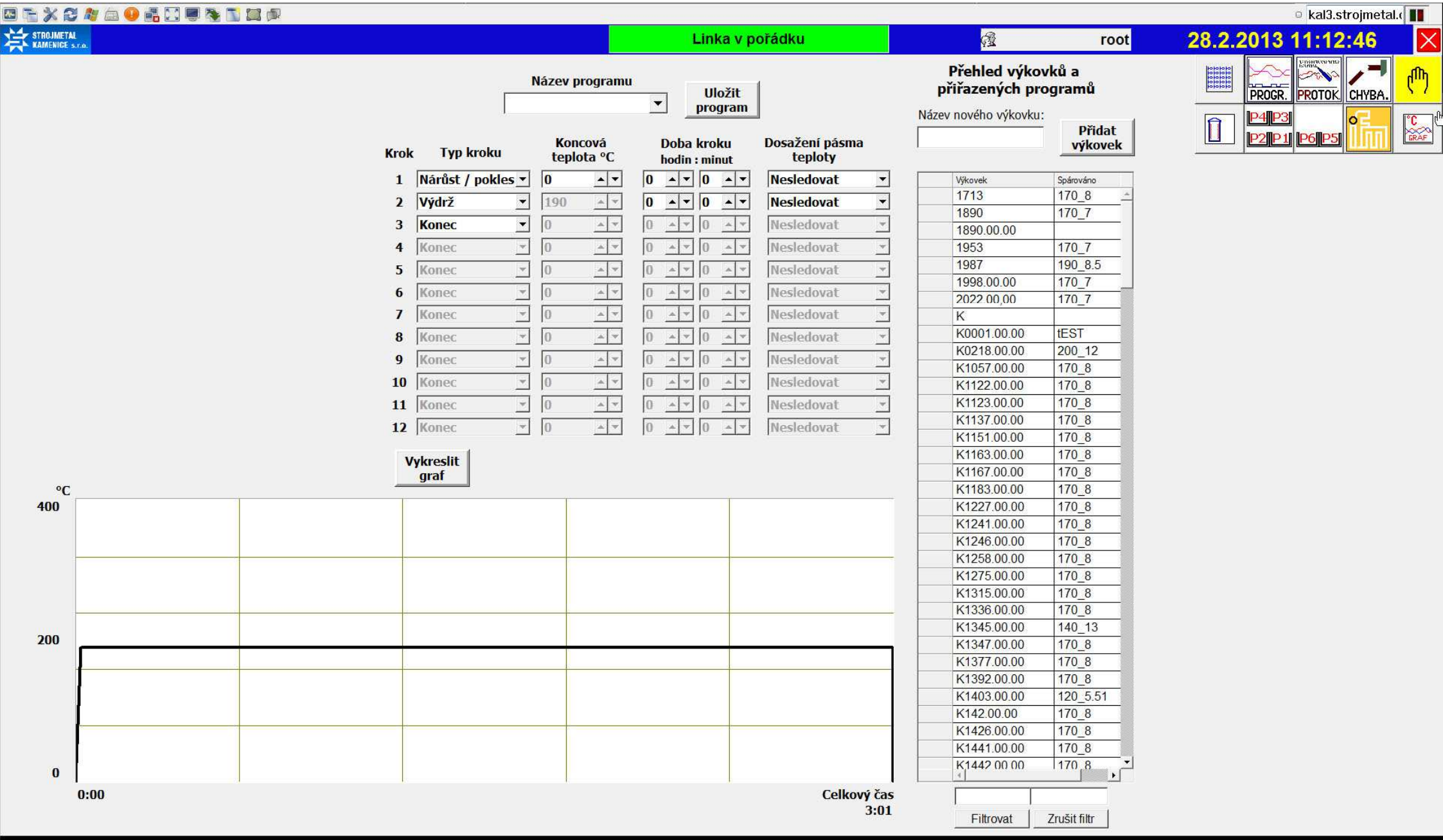

Protokol pecí

kal3.strojmetal.c

STROJMETAL KAMENICE s.r.o.

Linka v pořádku

root

28.2.2013 11:13:17

Zobrazit data | Zrušit filtry | Ruční vkládání dat | Tisk

PROGR. | PROTOK. | CHYBA. | P4 | P3 | P2 | P1 | P6 | P5 | °C GRAF

	Vstup do linky	Výstup z linky	Počátek TZ	Konec TZ
	Zadat interval	Zadat interval	Zadat interval	Zadat interval
Od	23.02.2013 00:00:00	23.02.2013 00:00:00	23.02.2013 00:00:00	23.02.2013 00:00:00
Do	23.02.2013 00:00:00	23.02.2013 00:00:00	23.02.2013 00:00:00	23.02.2013 00:00:00

Paleta | Výkovek | Program | Tr. dávka | Zakázka | Tavba | Pec | Tvrdost MIN (=) | Tvrdost MAX (=) | Uvolněno (--) | Poznámka | Uživatel

Paleta	Výkovek	Program	Transportní dávka	Zakázka	Tavba	Počet kusů	Vstup do linky	Výstup z linky	Začátek procesu	Konec procesu	Pec	TvrdostMIN	TvrdostMAX	Uvolněno	Poznámka	Uživatel
4321	K0001.00.00	tEST	1234/2013	5555/2013	007	92	31.1.2013 14:11:19	-	31.1.2013 16:26:57	31.1.2013 16:29:59	Pec4	-	-	Ne	-	none
3616	K0001.00.00	tEST	1234/2013	5555/2013	007	91	31.1.2013 14:11:19	-	31.1.2013 16:26:57	31.1.2013 16:29:59	Pec4	-	-	Ne	-	none
4177	K0001.00.00	tEST	1234/2013	1111/2013	007	102	31.1.2013 15:03:26	-	31.1.2013 16:26:57	31.1.2013 16:29:59	Pec4	-	-	Ne	-	none
3601	K0001.00.00	tEST	1234/2013	1111/2013	007	101	31.1.2013 16:04:55	-	31.1.2013 16:26:57	31.1.2013 16:29:59	Pec4	-	-	Ne	-	none
3625	K0001.00.00	tEST	1234/2013	7777/2013	8	302	31.1.2013 18:10:44	-	31.1.2013 19:04:16	31.1.2013 19:07:18	Pec6	-	-	Ne	-	none
1392	K0001.00.00	tEST	1234/2013	7777/2013	8	301	31.1.2013 18:10:45	-	31.1.2013 19:04:16	31.1.2013 19:07:18	Pec6	-	-	Ne	-	none
1160	K0001.00.00	tEST	1234/2013	6666/2013	7	401	31.1.2013 18:27:22	-	31.1.2013 19:04:16	31.1.2013 19:07:18	Pec6	-	-	Ne	-	none
583	K0001.00.00	tEST	1234/2013	4444/2013		0	8.2.2013 8:44:09	8.2.2013 1:00:00	8.2.2013 9:26:49	8.2.2013 9:29:56	Pec4	-	-	Ne	-	none
3328	K0001.00.00	tEST	1234/2013	4444/2013	55	101	8.2.2013 8:44:10	8.2.2013 1:00:00	8.2.2013 9:26:49	8.2.2013 9:38:50	Pec4	-	-	Ne	-	none
1267	K0001.00.00	tEST	0123/2013	4444/2013	p1	202	8.2.2013 8:59:59	8.2.2013 1:00:00	8.2.2013 9:26:49	8.2.2013 9:29:56	Pec4	14.5	15.5	Ano	-	none
3505	K0001.00.00	tEST	1234/2013	4444/2013	p1	201	8.2.2013 9:00:00	8.2.2013 1:00:00	8.2.2013 9:26:49	8.2.2013 9:29:56	Pec4	13.2	13.2	Ano	-	none
4855	K1947.00.00	170_8	0205/2013	4177/2013	J4	273	8.2.2013 1:00:00	8.2.2013 11:50:00	8.2.2013 1:38:00	8.2.2013 9:38:00	Pec2	75	97.2	Ano	-	none
5296	K1947.00.00	170_8	0205/2013	4177/2013	J4	273	8.2.2013 1:00:00	8.2.2013 11:50:00	8.2.2013 1:38:00	8.2.2013 9:38:00	Pec2	75	75	Ano	-	none
4168	K7934.00.00	170_8	0109/2013	4547/2013	-	1025	8.2.2013 1:00:00	8.2.2013 12:14:39	8.2.2013 1:38:00	8.2.2013 9:38:00	Pec2	100	111	Ano	-	none
4552	K7933.00.00	170_8	0108/2013	4546/2013	-	1023	8.2.2013 1:00:00	8.2.2013 12:13:57	8.2.2013 1:38:00	8.2.2013 9:38:00	Pec2	100	110	Ano	-	none
5083	K0001.00.00	tEST	1234/2013	1234/2013	x	102	8.2.2013 10:45:19	8.2.2013 14:59:10	8.2.2013 11:25:02	8.2.2013 11:28:06	Pec2	21	22	Ano	-	none
3328	K0001.00.00	tEST	1234/2013	1234/2013	x	101	8.2.2013 10:45:20	8.2.2013 14:56:49	8.2.2013 11:25:02	8.2.2013 11:28:06	Pec2	11	12	Ano	-	none
1639	K1887.00.00	170_7	0247/2013	4459/2013	Y8	1680	7.2.2013 23:00:00	8.2.2013 14:31:47	8.2.2013 4:00:00	8.2.2013 11:00:00	Pec3	95	111	Ano	-	none
3457	K1887.00.00	170_7	0247/2013	4459/2013	Y8	1760	7.2.2013 23:00:00	8.2.2013 14:31:38	8.2.2013 4:00:00	8.2.2013 11:00:00	Pec3	95	110	Ano	-	none
1795	K1887.00.00	170_7	0247/2013	4459/2013	Y8	1760	7.2.2013 23:00:00	8.2.2013 14:46:01	8.2.2013 4:00:00	8.2.2013 11:00:00	Pec3	95	110	Ano	-	none
5983	K1887.00.00	170_7	0247/2013	4459/2013	Y8	1760	7.2.2013 23:00:00	8.2.2013 14:45:49	8.2.2013 4:00:00	8.2.2013 11:00:00	Pec3	95	108	Ano	-	none
1267	K0001.00.00	tEST	4321/2013	8888/2013	z	202	8.2.2013 10:53:38	8.2.2013 14:52:39	8.2.2013 11:25:02	8.2.2013 11:28:06	Pec2	21	22	Ano	-	none
3505	K0001.00.00	tEST	4321/2013	8888/2013	z	201	8.2.2013 10:53:39	8.2.2013 14:49:46	8.2.2013 11:25:02	8.2.2013 11:28:06	Pec2	11	12	Ano	-	none
2472	K1887.00.00	170_7	0254/2013	4460/2013	y9	440	8.2.2013 13:11:44	9.2.2013 1:42:49	8.2.2013 14:09:55	8.2.2013 14:16:40	Pec2	95	106	Ano	-	none
3784	K1887.00.00	170_7	0254/2013	4460/2013	y9	440	8.2.2013 13:11:45	9.2.2013 1:42:52	8.2.2013 14:09:55	8.2.2013 14:16:40	Pec2	95	104	Ano	-	none
4696	K1887.00.00	170_7	0254/2013	4460/2013	y9	100	8.2.2013 13:20:32	9.2.2013 1:13:46	8.2.2013 14:09:55	8.2.2013 14:16:40	Pec2	95	110	Ano	-	none
1681	K1887.00.00	170_7	0254/2013	4460/2013	y9	440	8.2.2013 13:20:33	9.2.2013 1:14:10	8.2.2013 14:09:55	8.2.2013 14:16:40	Pec2	95	107	Ano	-	none
1267	K1887.00.00	170_7	7878/2013	8888/2013	test	102	8.2.2013 15:00:57	8.2.2013 23:14:38	8.2.2013 17:22:21	8.2.2013 17:24:19	Pec1	1	1	Ano	-	none
3505	K1887.00.00	170_7	7878/2013	8888/2013	test	101	8.2.2013 15:00:59	8.2.2013 23:14:41	8.2.2013 17:22:21	8.2.2013 17:24:19	Pec1	1	1	Ano	-	none
5083	K1887.00.00	170_7	8787/2013	7899/2013	test	202	8.2.2013 15:10:10	8.2.2013 22:36:36	8.2.2013 17:22:21	8.2.2013 17:24:19	Pec1	1	1	Ano	-	none
3328	K1887.00.00	170_7	8787/2013	7899/2013	test	203	8.2.2013 15:10:11	8.2.2013 22:36:39	8.2.2013 17:22:21	8.2.2013 17:24:19	Pec1	1	1	Ano	-	none
2953	K1887.00.00	170_7	0254/2013	4460/2013	y9	440	8.2.2013 18:27:40	9.2.2013 7:17:21	8.2.2013 19:02:24	8.2.2013 21:41:40	Pec1	95	104	Ano	-	none
5407	K1887.00.00	170_7	0254/2013	4460/2013	y9	440	8.2.2013 18:27:41	9.2.2013 7:18:27	8.2.2013 19:02:24	8.2.2013 21:41:40	Pec1	95	107	Ano	-	none
5725	K1887.00.00	170_7	0254/2013	4460/2013	y9	440	8.2.2013 18:37:00	9.2.2013 7:01:41	8.2.2013 19:02:24	8.2.2013 21:41:40	Pec1	95	110	Ano	-	root
4531	K1887.00.00	170_7	0254/2013	4460/2013	y9	440	8.2.2013 18:37:01	9.2.2013 7:02:17	8.2.2013 19:02:24	8.2.2013 21:41:40	Pec1	95	107	Ano	-	root
1561	K1887.00.00	170_7	0254/2013	-	-	-	8.2.2013 6:00:00	8.2.2013 19:54:17	8.2.2013 7:30:00	8.2.2013 14:30:00	Pec3	95	110	Ano	-	-
5443	K1887.00.00	170_7	0254/2013	-	-	-	8.2.2013 6:00:00	8.2.2013 19:54:19	8.2.2013 7:30:00	8.2.2013 14:30:00	Pec3	95	106	Ano	-	-
5792	K1887.00.00	170_7	0247/2013	-	-	-	8.2.2013 6:00:00	8.2.2013 20:43:26	8.2.2013 7:30:00	8.2.2013 14:30:00	Pec3	95	104	Ano	-	-
3229	K1887.00.00	170_7	0247/2013	-	-	-	8.2.2013 6:00:00	8.2.2013 20:43:30	8.2.2013 7:30:00	8.2.2013 14:30:00	Pec3	95	106	Ano	-	-
2449	K1887.00.00	170_7	0292/2013	4461/2013	y9	440	8.2.2013 21:27:42	9.2.2013 9:10:04	8.2.2013 22:07:32	9.2.2013 2:30:27	Pec2	95	110	Ano	-	root
1261	K1887.00.00	170_7	0256/2013	4460/2013	y9	80	8.2.2013 21:27:43	9.2.2013 9:10:13	8.2.2013 22:07:32	9.2.2013 2:30:27	Pec2	95	108	Ano	-	root
4280	K1887.00.00	170_7	0254/2013	4460/2013	y9	440	8.2.2013 21:36:49	9.2.2013 7:47:19	8.2.2013 22:07:32	9.2.2013 2:30:27	Pec2	95	108	Ano	-	root
2959	K1887.00.00	170_7	0254/2013	4460/2013	y9	440	8.2.2013 21:36:50	9.2.2013 7:48:15	8.2.2013 22:07:32	9.2.2013 2:30:27	Pec2	95	107	Ano	-	root
1291	K1887.00.00	170_7	0292/2013	4461/2013	y9	440	9.2.2013 1:57:19	9.2.2013 12:41:42	9.2.2013 2:31:51	9.2.2013 5:36:04	Pec3	95	108	Ano	-	root
1333	K1887.00.00	170_7	0292/2013	4461/2013	y9	440	9.2.2013 1:57:20	9.2.2013 12:42:33	9.2.2013 2:31:51	9.2.2013 5:36:04	Pec3	95	107	Ano	-	root
6056	K1887.00.00	170_7	0292/2013	4461/2013	y9	440	9.2.2013 2:05:01	9.2.2013 12:29:00	9.2.2013 2:31:51	9.2.2013 5:36:04	Pec3	95	107	Ano	-	root

Graf teplôt pece

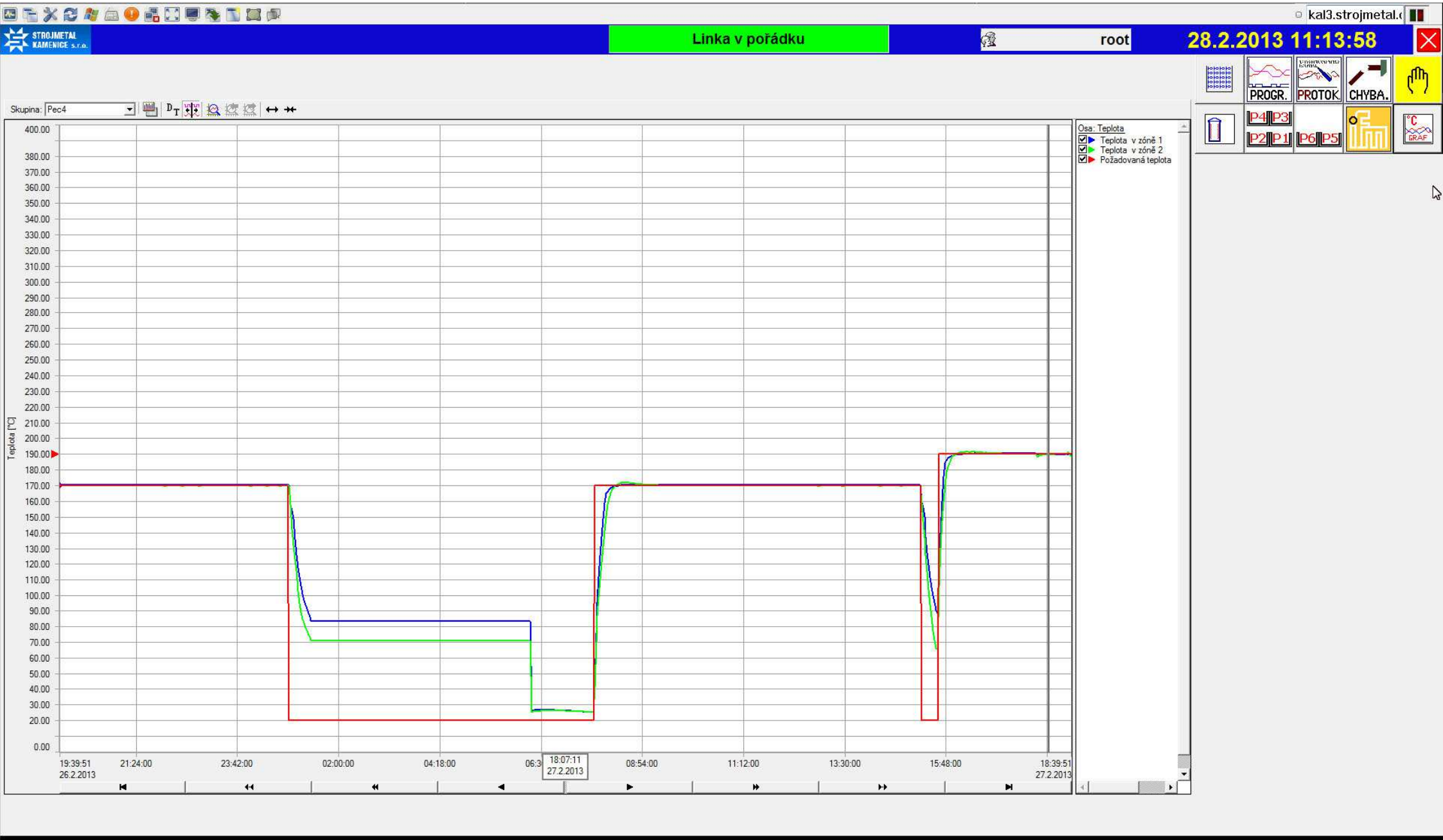

Kontrola stavu ložísk ventilátorov pecí

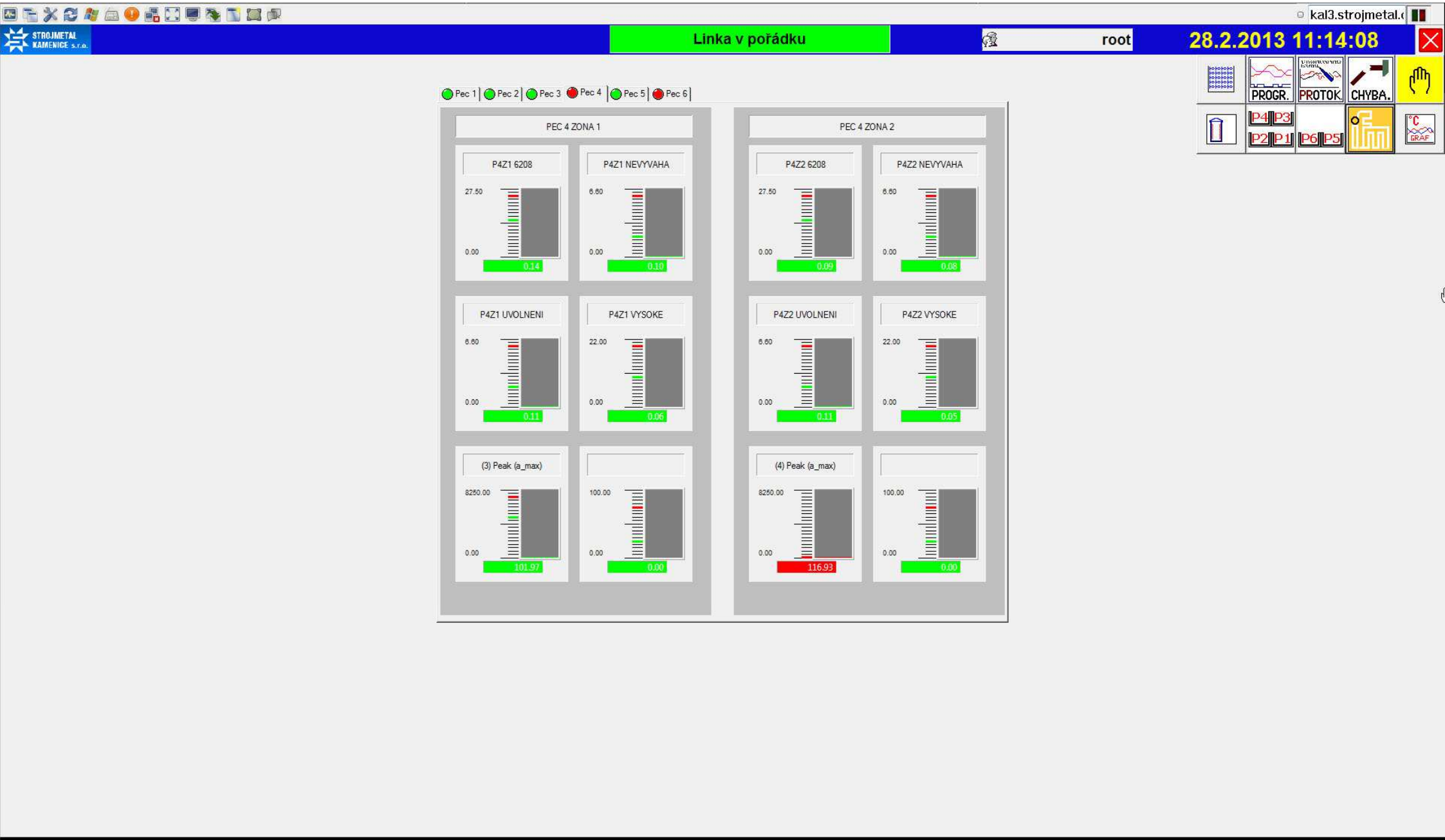

Protokol chýb a varovaní

STROJMETAL KAMENICE s.r.o.

Linka v pořádku

root

28.2.2013 11:13:32

Popis	Typ	Stav	Operátor-vznik	Datum-vznik	Čas-vznik	Operátor-zánik	Datum-zánik	Čas-zánik	Operátor-potvrzení	Datum-potvrzení	Čas-potvrzení
IFM - Pec4 - Horní ventilátor-Par5	Varování	Neaktivní	root	28.2.2013	08:46:02,883	root	28.2.2013	08:46:08,889			
IFM - Pec4 - Horní ventilátor-Par5	Varování	Neaktivní	root	28.2.2013	08:46:14,879	root	28.2.2013	08:46:21,883			
IFM - Pec4 - Horní ventilátor-Par5	Varování	Neaktivní	root	28.2.2013	08:46:27,889	root	28.2.2013	08:46:32,886			
IFM - Pec4 - Horní ventilátor-Par5	Varování	Neaktivní	root	28.2.2013	08:46:51,890	root	28.2.2013	08:47:50,881			
IFM - Pec4 - Horní ventilátor-Par5	Varování	Neaktivní	root	28.2.2013	08:48:02,884	root	28.2.2013	08:48:14,876			
IFM - Pec4 - Horní ventilátor-Par5	Varování	Neaktivní	root	28.2.2013	08:48:20,886	root	28.2.2013	08:48:26,884			
IFM - Pec4 - Horní ventilátor-Par5	Varování	Neaktivní	root	28.2.2013	08:48:32,880	root	28.2.2013	08:48:38,875			
IFM - Pec4 - Horní ventilátor-Par5	Varování	Neaktivní	root	28.2.2013	08:48:49,885	root	28.2.2013	08:48:56,875			
IFM - Pec4 - Horní ventilátor-Par5	Varování	Neaktivní	root	28.2.2013	08:49:02,882	root	28.2.2013	08:49:07,886			
IFM - Pec4 - Horní ventilátor-Par5	Varování	Neaktivní	root	28.2.2013	08:49:13,884	root	28.2.2013	08:49:29,886			
IFM - Pec4 - Horní ventilátor-Par5	Varování	Neaktivní	root	28.2.2013	08:49:35,875	root	28.2.2013	08:49:40,886			
IFM - Pec4 - Horní ventilátor-Par5	Varování	Neaktivní	root	28.2.2013	08:49:52,888	root	28.2.2013	08:49:58,880			
IFM - Pec4 - Horní ventilátor-Par5	Varování	Neaktivní	root	28.2.2013	08:50:04,881	root	28.2.2013	08:50:16,888			
IFM - Pec4 - Horní ventilátor-Par5	Varování	Neaktivní	root	28.2.2013	08:50:32,890	root	28.2.2013	08:50:38,887			
IFM - Pec4 - Dolní ventilátor-Par4	Varování	Neaktivní	root	28.2.2013	08:50:44,885	root	28.2.2013	08:54:26,889			
IFM - Pec4 - Horní ventilátor-Par5	Varování	Neaktivní	root	28.2.2013	08:51:01,884	root	28.2.2013	08:51:19,897			
IFM - Pec4 - Horní ventilátor-Par5	Varování	Neaktivní	root	28.2.2013	08:51:25,881	root	28.2.2013	08:51:31,886			
IFM - Pec4 - Horní ventilátor-Par5	Varování	Neaktivní	root	28.2.2013	08:51:36,888	root	28.2.2013	08:51:43,896			
IFM - Pec4 - Horní ventilátor-Par5	Varování	Neaktivní	root	28.2.2013	08:51:49,886	root	28.2.2013	08:51:54,888			
IFM - Pec4 - Horní ventilátor-Par5	Varování	Neaktivní	root	28.2.2013	08:52:06,881	root	28.2.2013	08:52:11,875			
IFM - Pec4 - Horní ventilátor-Par5	Varování	Neaktivní	root	28.2.2013	08:52:30,891	root	28.2.2013	08:52:35,890			
IFM - Pec4 - Horní ventilátor-Par5	Varování	Neaktivní	root	28.2.2013	08:53:05,881	root	28.2.2013	08:53:11,882			
IFM - Pec4 - Horní ventilátor-Par5	Varování	Neaktivní	root	28.2.2013	08:53:34,891	root	28.2.2013	08:53:41,882			
IFM - Pec4 - Horní ventilátor-Par5	Varování	Neaktivní	root	28.2.2013	08:54:05,880	root	28.2.2013	08:54:32,888			
IFM - Pec4 - Horní ventilátor-Par5	Varování	Neaktivní	root	28.2.2013	08:54:38,886	root	28.2.2013	08:54:50,889			
IFM - Pec4 - Horní ventilátor-Par5	Varování	Neaktivní	root	28.2.2013	08:55:15,887	root	28.2.2013	08:55:20,892			
IFM - Pec4 - Horní ventilátor-Par5	Varování	Neaktivní	root	28.2.2013	08:55:26,887	root	28.2.2013	08:55:39,888			
IFM - Pec4 - Dolní ventilátor-Par4	Varování	Neaktivní	root	28.2.2013	08:55:51,889	root	28.2.2013	08:58:42,896			
IFM - Pec4 - Horní ventilátor-Par5	Varování	Neaktivní	root	28.2.2013	08:56:02,888	root	28.2.2013	08:56:15,876			
IFM - Pec4 - Horní ventilátor-Par5	Varování	Neaktivní	root	28.2.2013	08:56:27,879	root	28.2.2013	08:56:33,879			
IFM - Pec4 - Horní ventilátor-Par5	Varování	Neaktivní	root	28.2.2013	08:57:07,890	root	28.2.2013	08:57:19,884			
IFM - Pec4 - Horní ventilátor-Par5	Varování	Neaktivní	root	28.2.2013	08:57:38,883	root	28.2.2013	08:57:48,896			
IFM - Pec4 - Horní ventilátor-Par5	Varování	Neaktivní	root	28.2.2013	08:58:00,896	root	28.2.2013	08:58:19,900			
IFM - Pec4 - Horní ventilátor-Par5	Varování	Neaktivní	root	28.2.2013	08:58:25,875	root	28.2.2013	08:58:30,890			
IFM - Pec4 - Dolní ventilátor-Par4	Varování	Neaktivní	root	28.2.2013	08:58:47,889	root	28.2.2013	08:59:06,884			
IFM - Pec4 - Horní ventilátor-Par5	Varování	Neaktivní	root	28.2.2013	08:58:54,879	root	28.2.2013	08:59:00,888			
IFM - Pec4 - Horní ventilátor-Par5	Varování	Neaktivní	root	28.2.2013	08:59:38,896	root	28.2.2013	08:59:51,889			
IFM - Pec4 - Horní ventilátor-Par5	Varování	Neaktivní	root	28.2.2013	08:59:57,881	root	28.2.2013	09:00:03,900			
IFM - Pec4 - Horní ventilátor-Par5	Varování	Neaktivní	root	28.2.2013	09:00:15,883	root	28.2.2013	09:00:39,881			
IFM - Pec4 - Horní ventilátor-Par5	Varování	Neaktivní	root	28.2.2013	09:00:57,881	root	28.2.2013	09:01:30,890			
IFM - Pec4 - Horní ventilátor-Par5	Varování	Neaktivní	root	28.2.2013	09:01:36,881	root	28.2.2013	09:01:41,885			
IFM - Pec4 - Horní ventilátor-Par5	Varování	Neaktivní	root	28.2.2013	09:01:53,892	root	28.2.2013	09:01:59,886			
IFM - Pec4 - Horní ventilátor-Par5	Varování	Neaktivní	root	28.2.2013	09:02:06,882	root	28.2.2013	09:02:11,888			
IFM - Pec4 - Horní ventilátor-Par5	Varování	Neaktivní	root	28.2.2013	09:03:09,887	root	28.2.2013	09:03:21,892			
IFM - Pec4 - Horní ventilátor-Par5	Varování	Neaktivní	root	28.2.2013	09:03:56,890	root	28.2.2013	09:04:02,888			
IFM - Pec4 - Horní ventilátor-Par5	Varování	Neaktivní	root	28.2.2013	09:04:29,886	root	28.2.2013	09:04:46,890			
IFM - Pec4 - Horní ventilátor-Par5	Varování	Neaktivní	root	28.2.2013	09:05:05,886	root	28.2.2013	09:05:11,884			

PROGR. PROTOK. CHYBA.

P4 P3 P2 P1 P6 P5

GRAF

Nastavení Logování zpráv

Databáze	Soubor
☑ Informace	☑ Informace
☑ Zprávy	☑ Zprávy
☑ Varování	☑ Varování
☑ Chyby	☑ Chyby
☑ REL	☑ REL

Smazání logu