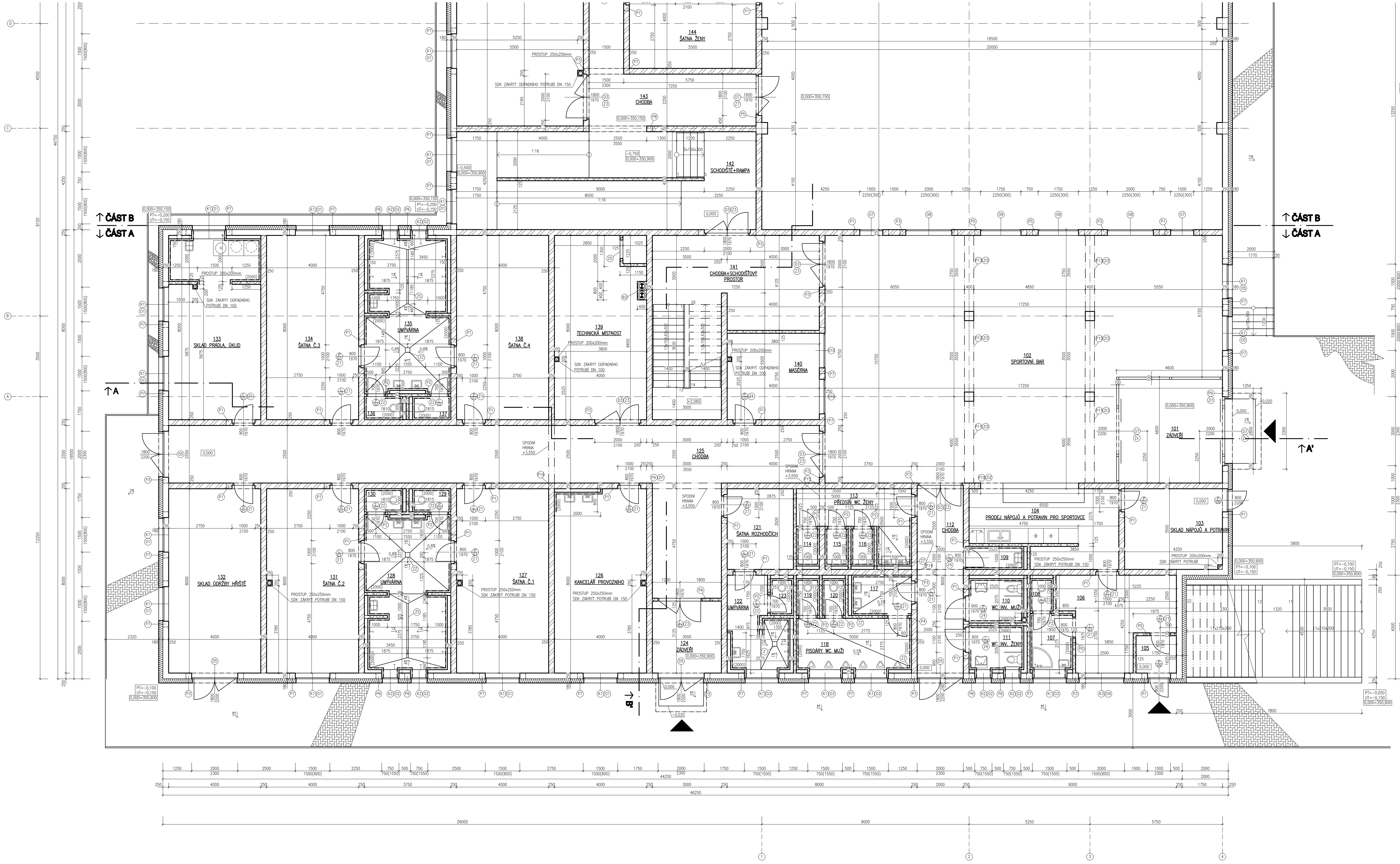

VÝPIS MÍSTNOSTÍ

Č. MÍSTNOSTI	NÁZEV MÍSTNOSTI	PLOCHA[m2]	POVRCH. ÚPRAVA STROPU	POVRCH. ÚPRAVA STĚN	PODLAHA	POZNÁMKA
101	ZÁDVEŘÍ	20,25	SDK PODHLED +3,050m	VÁPENNOCEMENTOVÁ OMÍTKA	TÍŽIVÝ KOBEREC	
102	SPORTOVNÍ BAR	163,64	AKU PODHLED +3,050m	VÁPENNOCEMENTOVÁ OMÍTKA	KERAMICKÁ DLAŽBA	KER. SOKL 100 mm
103	SKLAD NÁPOJŮ A POTRAVIN	14,88	SDK PODHLED +3,050m	VÁPENNOCEMENTOVÁ OMÍTKA	KERAMICKÁ DLAŽBA	KER. SOKL 100 mm
104	PRODEJ NÁPOJŮ A POTRAVIN	20,69	AKU PODHLED +3,050m	VÁPENNOCEMENTOVÁ OMÍTKA	KERAMICKÁ DLAŽBA	KER. SOKL 100 mm
105	ZÁDVEŘÍ VSTUPU ZAMĚSTNANCŮ	3,04	VÁPENNOCEMENTOVÁ OMÍTKA	VÁPENNOCEMENTOVÁ OMÍTKA	TÍŽIVÝ KOBEREC	
106	ŠATNA ZAMĚSTNANCŮ	16,63	SDK PODHLED +3,050m	VÁPENNOCEMENTOVÁ OMÍTKA	KERAMICKÁ DLAŽBA	KER. SOKL 100 mm
107	UMÝVÁRNA ZAMĚSTNANCŮ	4,49	SDK PODHLED +3,050m	KER. OBKLAD 2000mm	KERAMICKÁ DLAŽBA	
108	WC ZAMĚSTNANCI	1,40	SDK PODHLED +3,050m	KER. OBKLAD 2000mm	KERAMICKÁ DLAŽBA	
109	ÚKLIDOVÁ KOMORA	2,38	SDK PODHLED +3,050m	KER. OBKLAD 2000mm	KERAMICKÁ DLAŽBA	
110	WC INV. MUŽI	4,57	SDK PODHLED +3,050m	KER. OBKLAD 2000mm	KERAMICKÁ DLAŽBA	
111	WC INV. ŽENY	4,51	SDK PODHLED +3,050m	KER. OBKLAD 2000mm	KERAMICKÁ DLAŽBA	
112	CHODBA	16,00	SDK PODHLED +3,050m	VÁPENNOCEMENTOVÁ OMÍTKA	KERAMICKÁ DLAŽBA	KER. SOKL 100 mm
113	PŘEDSÍŇ WC ŽENY	10,93	SDK PODHLED +3,050m	KER. OBKLAD 2000mm, VPC	KERAMICKÁ DLAŽBA	KER. SOKL 100 mm
114	WC ŽENY	1,60	SDK PODHLED +3,050m	KER. OBKLAD 2000mm	KERAMICKÁ DLAŽBA	
115	WC ŽENY	1,60	SDK PODHLED +3,050m	KER. OBKLAD 2000mm	KERAMICKÁ DLAŽBA	
116	WC ŽENY	1,60	SDK PODHLED +3,050m	KER. OBKLAD 2000mm	KERAMICKÁ DLAŽBA	
117	PŘEDSÍŇ WC MUŽI	4,55	SDK PODHLED +3,050m	KER. OBKLAD 2000mm	KERAMICKÁ DLAŽBA	
118	PISOÁRY WC MUŽI	11,13	SDK PODHLED +3,050m	KER. OBKLAD 2000mm	KERAMICKÁ DLAŽBA	
119	WC MUŽI	1,60	SDK PODHLED +3,050m	KER. OBKLAD 2000mm	KERAMICKÁ DLAŽBA	
120	WC MUŽI	1,60	SDK PODHLED +3,050m	KER. OBKLAD 2000mm	KERAMICKÁ DLAŽBA	
121	ŠATNA ROZHODČÍCH	10,06	SDK PODHLED +3,050m	VÁPENNOCEMENTOVÁ OMÍTKA	PVC DÍLCE	PVC SOKL 100 mm
122	UMÝVÁRNA ROZHODČÍCH	8,97	SDK PODHLED +3,050m	KER. OBKLAD 2000mm, VPC	KERAMICKÁ DLAŽBA	KER. SOKL 100 mm
123	WC ROZHODČÍCH	1,60	SDK PODHLED +3,050m	KER. OBKLAD 2000mm	KERAMICKÁ DLAŽBA	
124	ZÁDVEŘÍ FOTBALOVÉHO ZÁZEMÍ	9,38	VÁPENNOCEMENTOVÁ OMÍTKA	VÁPENNOCEMENTOVÁ OMÍTKA	TÍŽIVÝ KOBEREC	
125	CHODBA FOTBALOVÉHO ZÁZEMÍ	85,63	SDK PODHLED +3,050m	VÁPENNOCEMENTOVÁ OMÍTKA	PVC DÍLCE	PVC SOKL 100 mm
126	KANCELÁŘ PROVOZNÍHO	31,70	SDK PODHLED +3,050m	KER. OBKLAD 2000mm, VPC	KERAMICKÁ DLAŽBA	KER. SOKL 100 mm
127	ŠATNA Č.1	32,00	SDK PODHLED +3,050m	VÁPENNOCEMENTOVÁ OMÍTKA	PVC DÍLCE	PVC SOKL 100 mm
128	UMÝVÁRNA ŠATEN Č.1 A Č.2	23,64	SDK PODHLED +3,050m	KER. OBKLAD 2000mm	KERAMICKÁ DLAŽBA	
129	WC ŠATNA Č.1	1,66	SDK PODHLED +3,050m	KER. OBKLAD 2000mm	KERAMICKÁ DLAŽBA	
130	WC ŠATNA Č.2	1,65	SDK PODHLED +3,050m	KER. OBKLAD 2000mm	KERAMICKÁ DLAŽBA	
131	ŠATNA Č.2	32,00	SDK PODHLED +3,050m	VÁPENNOCEMENTOVÁ OMÍTKA	PVC DÍLCE	PVC SOKL 100 mm
132	SKLAD ÚDRŽBY HŘIŠTĚ	32,00	VÁPENNOCEMENTOVÁ OMÍTKA	VÁPENNOCEMENTOVÁ OMÍTKA	PVC DÍLCE	PVC SOKL 100 mm
133	ÚKLID. MÍSTNOST, SKLAD PRÁDLA	31,07	SDK PODHLED +3,050m	VÁPENNOCEMENTOVÁ OMÍTKA	KERAMICKÁ DLAŽBA	KER. SOKL 100 mm
134	ŠATNA Č.3	32,00	SDK PODHLED +3,050m	VÁPENNOCEMENTOVÁ OMÍTKA	PVC DÍLCE	PVC SOKL 100 mm
135	UMÝVÁRNA ŠATEN Č.3 A 4	23,64	SDK PODHLED +3,050m	KER. OBKLAD 2000mm	KERAMICKÁ DLAŽBA	
136	WC ŠATNA Č.3	1,66	SDK PODHLED +3,050m	KER. OBKLAD 2000mm	KERAMICKÁ DLAŽBA	
137	WC ŠATNA Č.4	1,65	SDK PODHLED +3,050m	KER. OBKLAD 2000mm	KERAMICKÁ DLAŽBA	
138	ŠATNA Č.4	32,00	SDK PODHLED +3,050m	VÁPENNOCEMENTOVÁ OMÍTKA	PVC DÍLCE	PVC SOKL 100 mm
139	TECHNICKÁ MÍSTNOST	123,56	VÁPENNOCEMENTOVÁ OMÍTKA	VÁPENNOCEMENTOVÁ OMÍTKA	KERAMICKÁ DLAŽBA	KER. SOKL 100 mm
140	MASÉRNA	14,98	SDK PODHLED +3,050m	VÁPENNOCEMENTOVÁ OMÍTKA	KERAMICKÁ DLAŽBA	KER. SOKL 100 mm
141	CHODBA+SCHODIŠŤOVÝ PROSTOR	41,13	SDK PODHLED +3,050m	VÁPENNOCEMENTOVÁ OMÍTKA	KERAMICKÁ DLAŽBA	KER. SOKL 100 mm
142	SCHODIŠTĚ+RAMPA	54,13	SDK PODHLED +3,050m	VÁPENNOCEMENTOVÁ OMÍTKA	KOBEREC	
143	CHODBA SPORTOVNÍ HALY	38,69	SDK PODHLED +3,050m	VÁPENNOCEMENTOVÁ OMÍTKA	PVC	PVC SOKL 100 mm
144	ŠATNA ŽENY	22,00	SDK PODHLED +3,050m	VÁPENNOCEMENTOVÁ OMÍTKA	PVC	PVC SOKL 100 mm
145	UMÝVÁRNA ŽENY	11,31	SDK PODHLED +3,050m	KER. OBKLAD 2000mm	KERAMICKÁ DLAŽBA	
146	WC ŽENY	1,60	SDK PODHLED +3,050m	KER. OBKLAD 2000mm	KERAMICKÁ DLAŽBA	
147	UMÝVÁRNA MUŽI	11,31	SDK PODHLED +3,050m	KER. OBKLAD 2000mm	KERAMICKÁ DLAŽBA	
148	WC MUŽI	1,60	SDK PODHLED +3,050m	KER. OBKLAD 2000mm	KERAMICKÁ DLAŽBA	
149	ŠATNA MUŽI	22,00	SDK PODHLED +3,050m	VÁPENNOCEMENTOVÁ OMÍTKA	PVC	PVC SOKL 100 mm
150	SKLAD SPORTOVNÍHO NÁČINÍ+ÚKLID	39,40	VÁPENNOCEMENTOVÁ OMÍTKA	KER. OBKLAD 2000mm, VPC	PVC	PVC SOKL 100 mm
151	SPORTOVNÍ BADMINTONOVÁ HALA	538,75	AKU PODHLED	VÁPENNOCEMENTOVÁ OMÍTKA	SPORTOVNÍ PUR PODLAHA	SOKL–DŘ. LIŠTA 20/40mm
152	STROJOVNA VZT	123,75	VÁPENNOCEMENTOVÁ OMÍTKA	VÁPENNOCEMENTOVÁ OMÍTKA	PVC DÍLCE	PVC SOKL 100 mm

VÝPIS MATERIÁLŮ

- ZDIVO Z VÁPENOPÍSKOVÝCH BLOKŮ KMB SENDWIX 8DF–LD TL. 240 mm NA MALTU KMB PROFIMIX ZM 921 PEVNOSTI 10MPa, TEPELNÁ IZOLACE EPS GREYWALL TL.180 mm
- ZEMINA PŮVODNÍ, F1 HLÍNA ŠTĚRKOVITÁ TUHÁ, σ =250 kPa
- ZHUTNĚNÝ NÁSYP ZEMINY
- ZPEVNĚNÁ PLOCHA– BETONOVÁ DLAŽBA TL. 50mm
- HYDROIZOLACE BITALBIT S, TL. 3,5 mm
- PRANÉ ŘÍČNÍ KAMENIVO FRAKCE 8/16
- ZÁKLADOVÁ DESKA, BETON PROSTÝ C20/25, KARI SÍŤ Ø6mm, OKO 100x100 mm, B500– 10 505 (R), TL.150mm
- ZÁKLADOVÉ PÁSY, PROSTÝ BETON C20/25
- TEPELNÁ IZOLACE XPS TL.120mm

VÝPIS PŘEKLADŮ

OZN.	POPIS	ROZMĚRY[mm]	POČET SESTAV
P0	1xSENDWIX 2DF	115/240/1250	2
P1	2xSENDWIX 2DF	115/240/1500	30
P2	1xSENDWIX 2DF	115/240/1000	13
P3	2xSENDWIX 2DF	115/240/2500	12
P4	1xSENDWIX 2DF	115/240/2500	1
P5	2xSENDWIX 2DF	115/240/2250	2
P6	2xSENDWIX 2DF	115/240/1250	6
P7	2xSENDWIX 2DF	115/240/2000	32
P8	2xSENDWIX 2DF	115/240/3000	1
P9	2xI240, BETON C20/25	250/250/3500	2
P10	2xI240, BETON C20/25	250/250/4750	1
P11	3xI240, BETON C20/25	400/250/4000	2
P12	3xI240, BETON C20/25	400/250/3300	2
P13	3xI240, BETON C20/25	400/250/3750	2
P14	3xI240, BETON C20/25	250/250/2500	1
P15	2xI240, BETON C20/25	250/250/2250	1
P16	2xI240, BETON C20/25	250/250/3000	1

POZNÁMKY

KO– KOMÍNOVÝ SYSTÉM SCHIEDEL MULTI

TKZ– VIZ VÝPIS TRUHLÁŘSKÝCH, KLEMPÍŘSKÝCH A ZÁMEČNÍCKÝCH VÝROBKŮ

BETONOVÉ MAZANINY V PODLAZE V MÍSTĚ PŘECHODU MÍSTNOSTI BEZE ZMĚNY NÁŠLAPNÉ VRSTVY BUDOU DILATOVÁNY, SPÁRY VELIKOSTI 5mm BUDOU VYPLNĚNY PRUŽNÝM TMELEM NA BÁZI PU

OSTATNÍ PRVKY (O,D) BUDOU VYPSÁNY VE VÝPISU TKZ

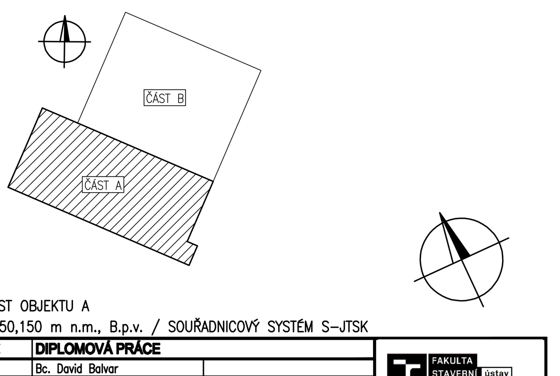

ŘEŠENÁ ČÁST OBJEKTU A

0,000 = 350,150 m n.m., B.p.v. / SOUŘADNICOVÝ SYSTÉM S–JTSK

DRUH PRÁCE	**DIPLOMOVÁ PRÁCE**	FAKULTA STAVEBNÍ ústav pozemního stavitelství	
VYPRACOVAL	Bc. David Balvar		
VEDOUCÍ PRÁCE	Ing. Lukáš Daněk, Ph.D.		
STAVEBNÍK	Petr Ursini, Smilovice 159, 739 55 Smilovice u Třince		
MÍSTO STAVBY	HNOJNÍK, KAT.ÚZEMÍ 640191, PARC.Č. 95/1, 1144/9		
NÁZEV STAVBY	**SPORTOVNÍ CENTRUM**	FORMÁT	24xA4
STAVEBNÍ OBJEKT	SPORTOVNÍ CENTRUM	DATUM	12/2017
ČÁST	D1.1. ARCHITEKTONICKO–STAVEBNÍ	STUPEŇ PD	DPS
OBSAH: **PŮDORYS 1.NP**		MĚŘÍTKO **1:50**	Č. VÝKRESU **D.1.1.1**