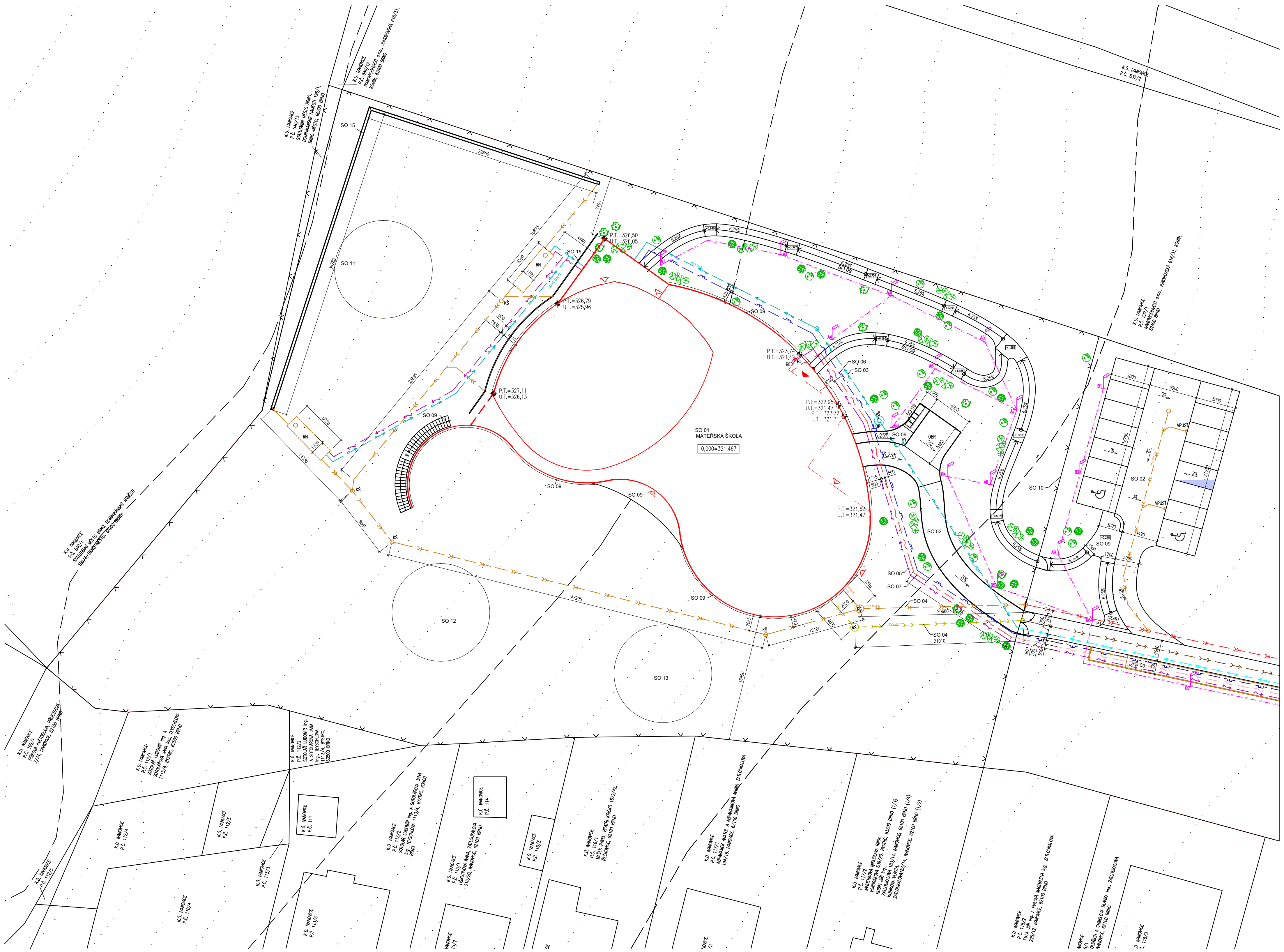

LEGENDA STÁVAJÍCÍCH INŽENÝRSKÝCH SÍTÍ A PŘÍPOJEK:

- VEDENI ELEKTRO NN
- VODOVODNÍ ŘAD, HDPE DN 100
- KANALIZACE SPLAŠKOVÁ, PVC DN 300
- KANALIZACE DEŠŤOVÁ, BETON DN 600
- SDĚLOVACÍ VEDENÍ
- PLYNOVOD, DN 100

LEGENDA NOVĚ NAVRŽENÝCH PŘÍPOJEK A VNITŘNÍCH ROZVODŮ:

- KABEL NN
- PODZEMNÍ VEDENÍ VO
- VODOVOD PITNÝ DN 50 HDPE, PN 1,6
- KANALIZAČNÍ PŘÍPOJKA SPLAŠKOVÁ PVC DN 200
- KANALIZAČNÍ PŘÍPOJKA DEŠŤOVÁ PVC DN 500
- PŘÍPOJKA SDĚLOVACÍHO VEDENÍ
- PLYNOVODNÍ PŘÍPOJKA, DN 40

LEGENDA STAVEBNÍCH OBJEKTŮ:

SO 01 – MATEŘSKÁ ŠKOLA
SO 02 – PARKOVIŠTĚ A PŘIPOJENÍ NA MK
SO 03 – VODOVODNÍ PŘÍPOJKY
SO 04 – PŘÍPOJKY KANALIZACE
SO 05 – PŘÍPOJKA NN
SO 06 – PLYNOVODNÍ PŘÍPOJKY
SO 07 – PŘÍPOJKA SDĚLOVACÍHO VEDENÍ
SO 08 – PLOCHY PRO KONTEJNERY NA KOMUNÁLNÍ ODPAD
SO 09 – ZPEVNĚNÉ PLOCHY NA POZEMKU
SO 10 – OPLOCENÍ
SO 11 – DĚTSKÉ HŘIŠTĚ
SO 12 – DĚTSKÉ HŘIŠTĚ
SO 13 – DĚTSKÉ HŘIŠTĚ
SO 14 – VEŘEJNÉ OSVĚTLENÍ
SO 15 – ODVODNĚNÍ SVAHU

LEGENDA PLOCH:

PLOCHA ŘEŠENÉHO ÚZEMÍ: 15 520,92 m2
ZASTAVĚNÁ PLOCHA PARKOVIŠTĚ A KOMUNIKACE: 931,05 m2
PLOCHA CHODNÍKŮ A DALŠÍCH ZPEVNĚNÝCH PLOCH: 480,06 m2 (BEZ HŘIŠŤ)
ZASTAVĚNÁ PLOCHA BUDOVY: 1284,36 m2
PLOCHA ZELENĚ: 12 825,50 m2
PROCENTO ZASTAVĚNÍ: 17,37 %

LEGENDA:

- ▭ NAVRŽENÁ STAVBA
- HRANICE A ČÍSLA KATASTRU DLE KN
- OPLOCENÍ POZEMKU
- ▲ △ HLAVNÍ / VEDLEJŠÍ VSTUPY DO OBJEKTU
- STÁVAJÍCÍ ZELEŇ / NÁVRH OZELENĚNÍ KEŘI A STROMY
- A NOVĚ NAVRŽENÝ OSVĚTLOVACÍ STOŽÁR SADOVÝ
- B NOVĚ NAVRŽENÝ OSVĚTLOVACÍ STOŽÁR SILNIČNÍ
- PJ – PŘÍPOJKOVÁ SKŘÍŇ

- HUP – HLAVNÍ UZÁVĚR PLYNU, SKŘÍŇKA (0,6 x 0,6 x 0,3 m)
- VŠ – VODOMĚRNÁ ŠACHTA PLASTOVÁ KRUHOVÁ ø 1,2 m, POKLOP ø 0,5 m
- RŠ – REVIZNÍ ŠACHTA PLASTOVÁ KRUHOVÁ ø 1,0 m, VÝŠKA=1,5 m, POKLOP ø 0,6 m
- RE – ELEKTROMĚROVÝ ROZVADĚČ V KOMBINACI S PŘÍPOJKOVOU SKŘÍNÍ (V=0,64, Š=0,78, H=0,25 m)
- HY – NADZEMNÍ HYDRANT
- OBR – VOZOVKA SLOUŽÍCÍ JAKO OBRATIŠTĚ
- RN – RETENČNÍ NÁDRŽ (V=1,60, D=6,02, Š=1,70 m)
- P1 – MÍSTO PRO PŘECHÁZENÍ VOZOVKY – ZPEVNĚNÁ PLOCHA U KOMUNIKACE, OBRUBA SNÍŽENÁ NA VÝŠKU 20 mm VČETNĚ VAROVNÉHO PÁSU Z RELIÉFNÍ DLAŽBY V ŠÍŘCE 0,4 m OD VOZOVKY

POZNÁMKY:

- NEJVYŠŠÍ BOD ATIKY: +9,730= 331,20 m.n.m
- POKUD NENÍ UVEDENO JINAK, JE OCHRANNÉ PÁSMO INŽENÝRSKÝCH SÍTÍ 1 m
- PŘED PROVÁDĚNÍM PŘÍPOJEK INŽENÝRSKÝCH SÍTÍ BUDOU VYTYČENA VEDENÍ STÁVAJÍCÍCH INŽENÝRSKÝCH SÍTÍ

0,000 = 319,97 m.n.m. B.p.v. SOUŘADNICOVÝ SYSTÉM S-JTSK

DRUH PRÁCE	DIPLOMOVÁ PRÁCE	VYSOKÉ UČENÍ TECHNICKÉ V BRNĚ FAKULTA STAVEBNÍ ÚSTAV TECH.,MECH A ŘÍZENÍ STAVEB	
VYPRACOVAL	MARTIN ALEXA		
VEDOUCÍ PRÁCE	ING.SVATAVA HENKOVÁ,CSc.		
STAVEBNÍK	Statutární město Brno, Dominikánské nám. 196/1, 602 00, Brno		
MÍSTO STAVBY	Brno–Ivanovice Hatě 81/k ú Ivanovice 534/3 534/4 535 536		
NÁZEV STAVBY	MATEŘSKÁ ŠKOLA	FORMÁT	A2
		ROK	2017/2018
OBSAH:	B2.1 KOORDINAČNÍ SITUACE	MĚŘÍTKO 1:400	Č. VÝKRESU 01